



High Point 6



GLS

www.glsconstructores.com



098 050 57 77



**Calle Nazareth entre Av. Galo Plaza
Lasso & Av. 6 de diciembre**
(Cerca a la Av. Real Audiencia)

Estilo de vida activo, en el corazón de Quito, diseñado para las necesidades del mundo actual.

High Point 6 es nuestro nuevo edificio de 16 pisos ubicado en un sector de alto desarrollo y crecimiento con oferta gastronómica en la Real Audiencia. Aquí tendrás todo a la mano: comercio, colegios, variedad de transporte público, el Parque El Bicentenario y mucho más.

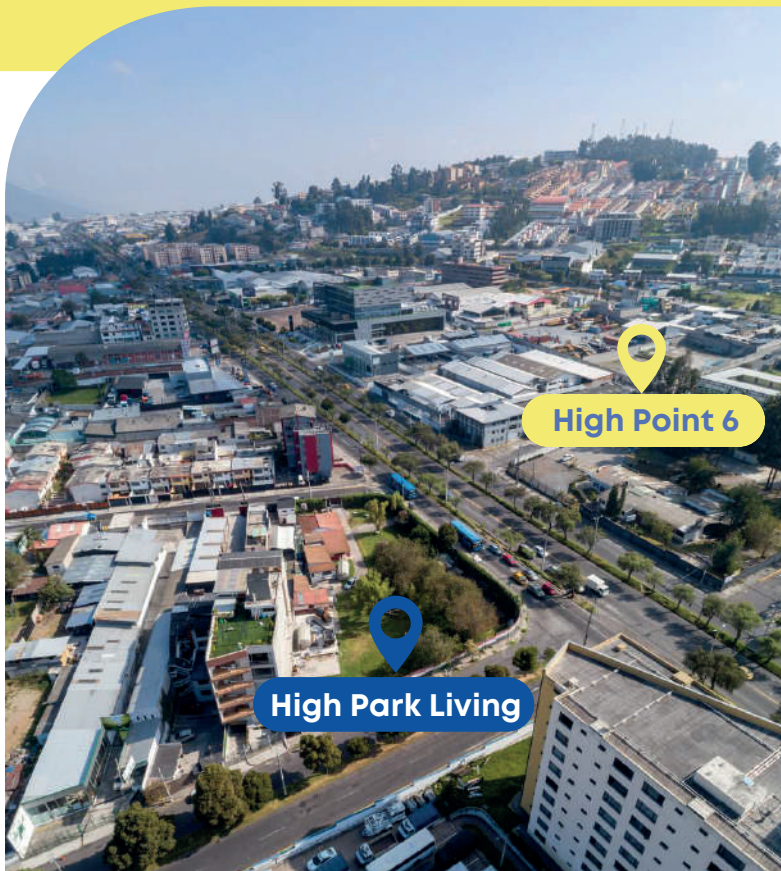

Departamentos de

1, 2 y 3 habitaciones

entre los **36 a los 76m²** construidos

Tipo 41m²

- Sala – comedor con cocina integrada.
- Puerta ventana en sala que sustituye balcón.
- Dormitorio master con puerta ventana que sustituye balcón.
- Zona de máquinas independiente

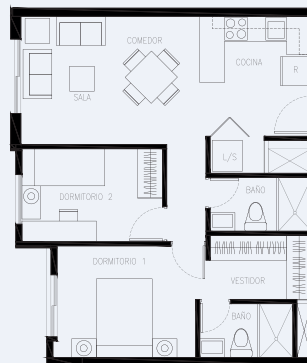
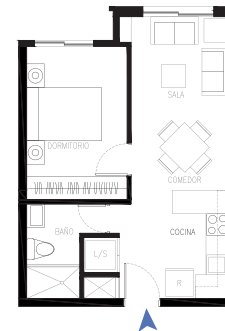

Tipo 63m²

- Sala – comedor con cocina integrada.
- Puerta ventana en sala que sustituye balcón.
- Dormitorio master con vestidor, baño privado y puerta ventana que sustituye balcón.
- Habitación 2 con closet
- Baño social completo
- Zona de máquinas independiente.

Tipo 76m²

- Hall de acceso.
- Sala – comedor con cocina abierta integrada.
- Puerta ventana en sala que sustituye balcón.
- Zona de máquinas independiente.
- Dormitorio 2 y 3 con baño social y compartido.
- Dormitorio master con vestidor, baño master y puerta ventana que sustituye balcón.

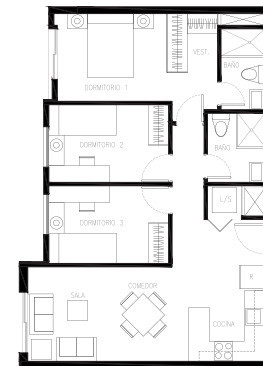

Descubre la oferta de zonas sociales para toda la familia



Planta baja

- Lobby de acceso
- Piscina climatizada
- Gym
- Área recreativa
- Petpark
- Escalada
- Área de encestado tipo basket

Sky lounge

- Salón de reuniones
- Ludoteca
- Coworking
- Zona de lavandería
- Sala Premium
- Zonas BBQ

Aprovecha asesoría financiera sin costo
— en tu crédito de vivienda —

Asesor/a: